スマイルフラワー

第12号（令和8年4月１日発行）
社会福祉法人 おおさわの福祉会 広報委員会
富山市下夕林 141 番地 ☎076-467-1000

https://osawano.com/　facebook　Instagram

法人からのお知らせ

TOYAMA DX CONSORTIUM

とやま DX コンソーシアム

当法人はこの度、とやま DX パートナーに社会福祉法人として唯一、登録いたしました。
とやま DX パートナーとは…
県内企業のデジタル化・DX 推進を後押しするため、企業の課題に応じて専門的な支援を提供できる事業者として、県の相談窓口（TONIO）や研修講座、補助金制度とも連携し、
課題整理 → 提案 → 導入 → 運用定着 まで企業を一貫して支える役割を担います。

全国でも屈指の ICT 推進の介護施設として、
他事業所の DX 推進にも取り組んでまいります。

春本番に向けて法人内の緑化を進めています。
花や緑の絶えない施設を目指して、皆様の目にも楽しい景観づくりに取り組んでいきます。

社会福祉法人 おおさわの福祉会

ささづ苑拠点

特養ささづ苑	076-467-1000
ユニット	076-467-1151
ショートステイ	076-464-5311
デイサービス	076-467-5155

ささづ苑おおくぼ拠点

デイおおくぼの森	076-468-2001
多機能おおくぼの森	076-468-3322
大久保・船峅地域包括支援センター	076-468-8180

ささづ苑かすが拠点

ささづ苑かすが	076-468-1000
大沢野・細入地域包括支援センター	076-467-3590
ささづ苑居宅介護支援センター	076-467-1497

ささづ苑かがやき・つばさ拠点

かがやき入所	076-467-5151
通所リハビリ・訪問リハビリ	〃
グループホームささづ苑つばさ	076-468-7337

すずらん課

炊き込みご飯を作りました！

さるびあ課

101 歳おめでとうございます！
みんなでお祝い！

かすがユニット部

写真鑑賞
カラオケ熱唱

雛飾りを愛で、ちょっとウトウト
それぞれの楽しみ方で
春の訪れを感じておられます

お誕生日おめでとうございます
福村節子様

ユニット課

雛祭り

ささづ苑つばさ

✿お雛祭り✿
春の歌を歌いました♬

ラジオ体操～!!

近所のスーパーで、お買い物😊

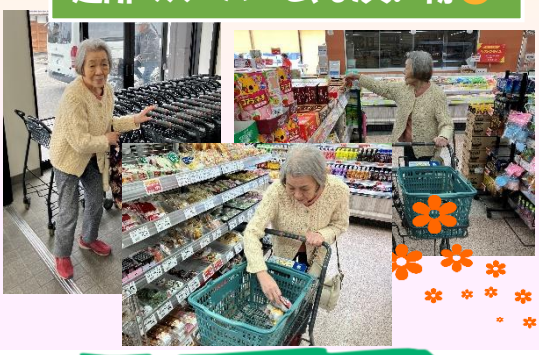

☆おかず盛り付け中☆

かがやき通所

手打 うどん

お買い物にも
出かけました。

本日も手作業の名人が、活動中★

腕をふるって、美味しいご飯が完成!
笑顔で完食！！
お腹も心も満たされました♪

人気のため、品切れ続出！？

かがやき入所2階(ホームサポート課)

デザート作り

節分

お誕生日会

毎月開催
「たぬき茶屋」♪

ご家族とのお食事会

♡スイーツチョコ♡

かがやき入所3階(トータルサポート課)

良い天気の日に近所のスーパーで
買い物に行きました。

・ホワイトデー
・ケーキバイキング

変わり湯

おおくぼ拠点
春の交流会

デイおおくぼの森

ピュアハーモニー様による
ライアーハープ演奏＆体験

地域の方々と
おはぎ作り😊

多機能おおくぼの森

お誕生日
おめでとう
ございます

祝

渡邊　小知子様

坂口　カズエ様

出戸　枝美子様

ささづ苑デイ

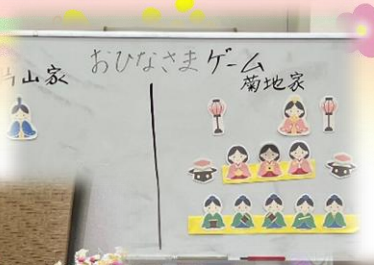

3月3日にひな祭り会を
行いました✿
お雛様ゲームに、職員からのハーモニカ演奏会、そして皆さま一番楽しみにしておられた桜餅と甘酒✿
楽しかったと言うお声をたくさん聞きました。

ささづ苑短期生活課

小物入れを作ったり、紙相撲をしたり、おやつを作ったりなど皆さんで様々な事に取り組んでいます！

大沢野・細入地域包括支援センター
ささづ苑居宅介護支援センター

介護予防サークル「ささいきいきクラブ」にて、デイサービスセンターいきいき元気クラブのダン先生ことスロボダン・パブコブさんに介護予防体操を指導していただきました。
体操に加え、トルトでの歩行分析も行いました。
体操と歩行分析の結果を活用して、転倒のない生活にしてもらえたらと思います！

今回のひまわりカフェは「おはしコンサート」でした。
地域の方や利用者さん合計32名の方に参加いただき、みんなで一緒に懐かしい歌やおなじみの歌謡曲を歌いました。

ひまわりカフェ
Himawari Cafe

ひまわりカフェ次回予告

「住宅改修・福祉用具相談会」

予約不要
参加費無料

4月24日(金)10:00～11:30　ささづ苑かすがにて
手すりや歩行器、杖、電動カートなどの最新福祉用具を展示や、
住宅改修についての相談会を開催します。
お問い合わせ：大沢野・細入地域包括支援センター（076-467-3590）

大久保・船峅地域包括支援センター

『*春のイベント in 森カフェ*』を３月12日（木）13時～15時おおくぼ拠点で開催しました弦楽器ライア演奏の「ピュアハーモニー」よる春にちなんだ曲を披露されたり、地域住民、利用者と共に「おはぎ作り」を楽しんだり、交流の機会の場となりました。ご参加の皆様、ありがとうございました。
***５月の森カフェ*は、谷村先生による『大人の習い事の第２弾、谷村こども書道教室』を予定しています。お楽しみにしてください。**

法人栄養室より

３ 月3日お雛様会食がありました。散らし寿司や三色牛乳寒天など提供しました。

ご芳志ありがとうございます

生け花ボランティア
明堂　和恵　様

株式会社ウーケ
富山のおいしいお米と
北アルプスの天然水で仕上げた
おかゆ